



Backsupport für Sie !

Ihr Vorteil beim BackSupport:

Sie erhalten gezielte Informationen über Ihre persönlichen Rückenbeschwerden, so dass Sie Freizeit, Beruf und Rehabilitation besser meistern können. Alle Daten sind verschlüsselt und werden vertraulich behandelt. Ihr Name und Ihre Adresse bleiben anonym, lediglich Ihre Kennung ist BackSupport bekannt. Informieren Sie Ihren Arzt oder Therapeuten.

Der Preis einer Backsupport Analyse beträgt € 35,00. Bei einer Teilnahme am Rückentriathlon Programm ist die Backsupport Analyse kostenlos.

Backsupport

Digitale Anamnese

Testauswertung für: Patientencode PTWE 00252

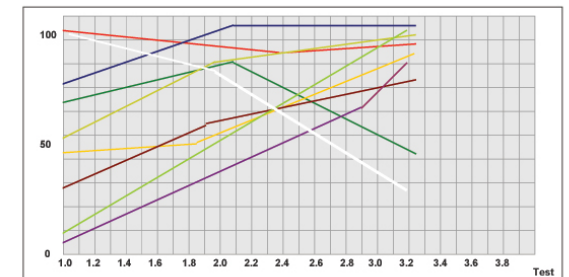

	Objektiv	Subjektiv	Objekt / Subjektiv	Arbeit	Fear Avoidance	Stress	Erwartung	Zukunft	Medikationen
23.03.2009	100(72)	75(71)	64(78)	1(78)	3(71)	46(58)	100(51)	50(58)	12(61)
23.06.2009	85(72)	100(71)	82(78)	40(78)	50(71)	57(58)	94(51)	85(58)	61(61)
23.09.2009	100(72)	100(71)	43(78)	88(78)	96(71)	91(58)	34(51)	100(58)	81(61)

Faktoranalyse nach dem bio psychosozialen Modell

Backsupport

Digitale Anamnese

Elektronische Faktoranalyse nach dem bio-psycho-sozialem Modell



Bio Psycho Soziale Analyse (BPSA)

Einige biomedizinische, psychologische soziologische Faktoren spielen eine Rolle bei Rückenbeschwerden. Sie können gezielt mittels Fragebogen abgefragt werden. Die Fragebögen werden durch eine Punktevergabe ausgewertet. Es gibt spezifische Fragenlisten für zum Beispiel Funktionseinschränkungen, Stress, Copingstrategien, Arbeitszufriedenheit. In jedem Bereich kann so eine günstige oder ungünstige Punktezahl erzielt werden.

In der BPSA ist:

- ein Score von 100: gut, ohne jede Einschränkung, in diesem Bereich besteht kein Anlass für eine extra Behandlung oder für eine zielgerichtete Therapie
- ein Score von 0: negativ, viele Einschränkungen, in diesem Bereich besteht Anlass für eine Behandlung und / oder zielgerichtete Therapie
- In der Regel werden Zwischenwerte erzielt.

Die Fragen der BPSA sind zum Teil aus zuverlässigen und aussagekräftigen Fragenlisten entnommen. Sie vermitteln dem Arzt oder Trainer einen Eindruck, welche Faktoren sich bei dem Patienten positiv oder negativ auswirken, oder ob der Patient in gewissen Bereichen eine extra Diagnostik benötigt. Die Auswertung kann manuell oder elektronisch erfolgen.

Möglicherweise besteht nach Auswertung der Analyse der Anlass eine detaillierte, und geprüfte Frageliste ein zu setzen. Für den ersten Kontakt sind sie jedoch nicht immer praktikabel. Sie sind für Therapeut und Patient entweder zu zeitaufwendig, zu persönlich, zu intim und sie sind manchmal mit Lizenzkosten verbunden.

Wichtig für den Rückentriathlon ist der Wert in der Praxis. "Kann man gute Schlussfolgerungen ziehen um ein optimales Outcome zu bekommen?"

Die Fragen und Handhabung der BPSA erweisen sich in der Praxis als optimal.